

Video Telemática



Agregar una cámara al tablero de instrumentos de los vehículos en su flota le ayuda a mantener la vista de los vehículos, conductores, pasajeros y mercancías en cualquier momento y en cualquier lugar. Además, con una grabación de cámara en el vehículo, los conductores se mantienen más comprometidos, practican una conducción más segura y se comportan de manera más responsable.

Sin embargo, una cámara de tablero que está totalmente integrada con la plataforma FMS de ITURAN brinda a los administradores de flota una dimensión adicional de control y monitoreo. Las cámaras delanteras y traseras multisensoriales que se pueden instalar fácilmente en todos los vehículos producen videos que se transmiten en tiempo real o están disponibles bajo demanda. Con imágenes en vivo, los gerentes de flota obtienen una visión clara del comportamiento y los eventos de los conductores, como somnolencia, distracciones, conducción insegura, paradas repentinas, exceso de velocidad, tabaquismo del conductor y uso de un teléfono móvil mientras conduce, eventos que pueden tener un grave impacto en la seguridad de los pasajeros y/o las mercancías. Dichas alertas se pueden configurar en un orden de escalado; en otras palabras, después de varias alertas al conductor, las alertas se pueden escalar al administrador de flota.

Además de la seguridad del conductor y los pasajeros, el sistema integrado proporciona otra capa de seguridad y protección, ya que crea pruebas visibles en caso de accidente o robo; pruebas que ayudan a reducir las reclamaciones por daños injustificados y protegen su propiedad.



La integración completa con Ituran FMS significa que no se requiere una plataforma adicional. La capacidad de Ituran FMS para rastrear el vehículo en cualquier momento y en consonancia con las políticas definidas por el gerente de flota crea un beneficio adicional al solo tener una cámara en el tablero del vehículo. Una dashcam totalmente integrada con Ituran FMS proporciona los siguientes beneficios:



Vista en vivo

Monitoree sus vehículos en tiempo real, con cámaras delanteras y traseras 3G/4G y Wi-Fi



Alertas de distracción

Comportamiento del conductor
Alertas como: bostezar, beber y comer, usar un teléfono celular, fumar, etc.



Grabación y reproducción

El video se graba continuamente, se puede ver en cualquier momento



Sensores multi empaquetado

La dashcam detecta eventos en tiempo real y permite verlos en tiempo real o más adelante para comprender/analizar lo que sucedió



Alertas sobre eventos irregulares

Como entrar/salir de ubicaciones geográficas predefinidas, operación no autorizada de vehículos, conducción fuera de horas, etc.



Alertas sobre eventos de conducción insegura

Como exceso de velocidad, paradas repentinas, giros bruscos, etc.

Puntos Clave

1

Aumente la seguridad con otro par de ojos dentro del vehículo.

2

Aumente la responsabilidad del socio de la App. Involucra a los empleados en la mejora de la seguridad con videos que respaldan su comportamiento al conducir.

3

Mejore la visibilidad operativa con las imágenes y alertas en vivo de Video Telematics de Ituran.

4

Los administradores de flotas pueden ver y analizar mensajes de socorro o alertas sobre eventos inusuales directamente desde la unidad de control central del FMS.

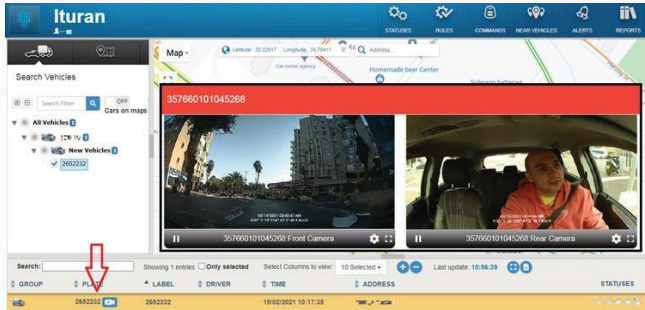

En directo: Las transmisiones de vídeo en directo ofrecen una visión completa del comportamiento de los conductores y de los acontecimientos que se producen durante la conducción a los gerentes de flota, en cualquier momento y en cualquier lugar.

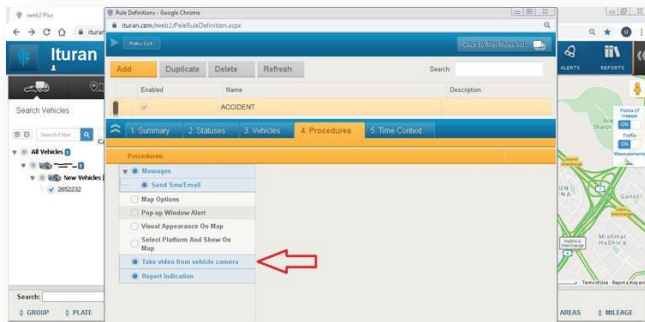

Establezca alertas: basadas en la política de su empresa, detectadas por los sensores de Ituran y grabadas por la dashcam, ordenadas por vehículo, conductor, hora, etc.

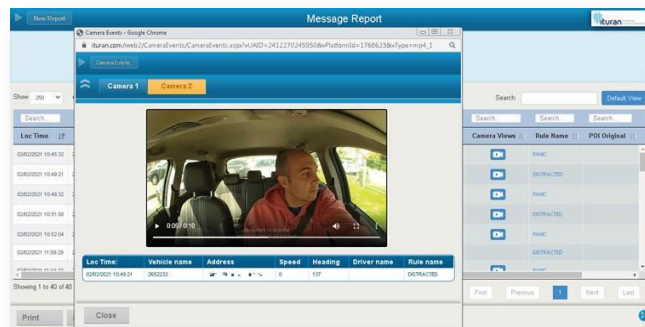

Videos grabados: Vea videos de eventos detectados por los sensores de Ituran, como la entrada/salida de ubicaciones geográficas predeterminadas, conducción insegura, exceso de velocidad, distracción del conductor, etc.

Gracias por su interés en la cámara del panel de control de Ituran, que le dará un par de ojos adicionales en cada uno de sus vehículos, ayudará a promover la seguridad de sus conductores y le dará un mejor control de los eventos que ocurren dentro y fuera de sus vehículos de flota. Estaremos encantados de responder a cualquier pregunta o ayudarlo a encontrar la mejor configuración de dashcam para sus necesidades.

No dude en ponerse en contacto con nosotros en: ituranglobal@ituran.com



Fundada en 1995, (NASDAQ: ITRN) es líder mundial en soluciones y servicios telemáticos para empresas profesionales, compañías de seguros, compañías automotrices, instituciones gubernamentales, empresas de una amplia gama de verticales y clientes privados. Ofrecemos un conjunto completo de hardware, software y servicios que, en conjunto, proporcionan una solución integral a nuestros clientes.

Con más de dos décadas de experiencia en el campo de la telemática, Ituran cuenta con más de 3000 empleados que atienden a más de 1,8 millones de clientes en 20 países de todo el mundo.

En Ituran, nuestros clientes son nuestro mayor activo. Nos aseguramos de estar a la vanguardia de la tecnología y de desarrollar soluciones innovadoras para responder a cualquier desafío que enfrenen nuestros clientes.